مزيد من برقيات التهاني بالعيد الأربعين لـ«أخبار الخليج»

الشيخ محسن العصفور: من قلوبنا نهنئ «أخبار الخليج» التي نعتز بها كثيرا

رشاد جناحي: دور ريادي وعالي المهنية لـ«أخبار الخليج» طوال مسيرتها

تسلم الأستاذ أنور عبدالرحمن رئيس التحرير المزيد من الرسائل والبرقيات المهنئة لسيادته ولأسرة تحرير «أخبار الخليج» بعيدها الأربعين باعتبارها جريدة البحرين الأولى المنتظمة الصدور على أرض البحرين.

فقد تسلم بطاقة تهنئة من الشيخ محسن آل عصفور رئيس مجلس الأوقاف الجعفرية قال فيها: «نتقدم إليكم بأجمل التهاني بمناسبة مرور ٤٠ عاما على صدور أخبار الخليج التي نعتز بها كثيرا.. مع أطيب التمنيات بالمزيد من التطور والتقدم».. وقد جاءت التهنئة مقرونة بباقة ورد فاخرة مع الحلوى، وتسلم رئيس التحرير أيضا بطاقة تهنئة من السيد رشاد جناحي رئيس مجلس إدارة شركة العرين وسبأ الرئيس التنفيذي للمدرسة البريطانية.. أشاد فيها بالدور الريادي والمهني العالي الذي قامت به «أخبار الخليج» عبر أربعين عاما من الزمان شعلة للوطنية والتنوير، والإسهام في ترسيخ خطى التطور والازدهار من خلال الكلمة الصادقة والمخلصة للوطن والمواطنين.

وقد جاءت التهنئة مصحوبة بباقة ورد جميلة وشاملة بالزهور والورود المعبرة.. مع كعكة شهية.

كما تلقى الزميل الأستاذ لطفي نصر بطاقة تهنئة وكعكة كبيرة من السيد «بييرواسير» المدير العام لشركة العرين وسبأ حيث وزعها على أعضاء جهاز التحرير الموجودين لحظة وصولها.

○ الشيخ محسن العصفور.

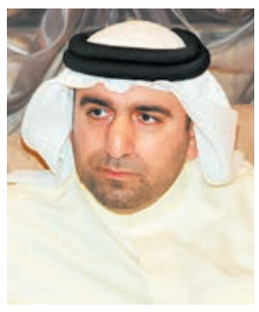
○ رشاد جناحي.

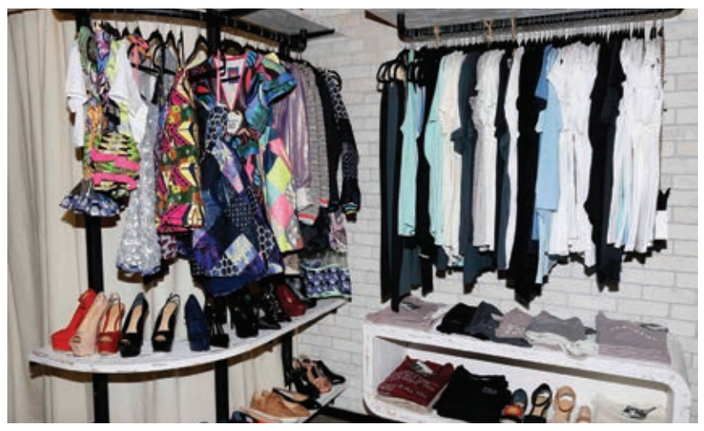

يضم ١٤ علامة عالمية

«جواد» تفتتح أول متجر بحريني عصري بمجمع السيف

كتبت: زينب إسماعيل

تصوير: جوزيف

افتتحت مجموعة جواد التجارية المتجر الجديد «تيليز كونسبت»، أول متجر بحريني يحمل مفهوما عصريا، وذلك بمجمع السيف بحضور فيصل جواد، رئيس مجلس إدارة «مجموعة جواد للأعمال التجارية».

ويقدم البوتيك الجديد عددا من العلامات التجارية في آن واحد، حيث يمتلك ماركات مستقلّة يصل عددها إلى 14 علامة لمصممي أزياء محليين وإقليميين ودوليين، بدءا من البحرين والكويت وحتى هونغ كونغ والبرازيل وصولا إلى إسبانيا وإنجلترا وفرنسا.

وبينت مدير العلامة، صوفيا جواد أن «اختيار العلامات التي يسوق لها المتجر يأتي بناء على الجودة العالية، حيث تقدم بأسعار مناسبة لكل الزبائن للحصول على ما هو مختلف وفريد من نوعه».

وقالت إنه «استعدادًا للنمو، يتطلع «تيليزكونسبت» لافتتاح محلات جديدة في كافة أنحاء دول مجلس التعاون الخليجي، وبالتحديد في دبي والدوحة، حيث سيتم افتتاح متاجرهما في أوائل عام 2017».

ويحرص متجر «تيليزكونسبت» على تقديم مجموعة واسعة من المنتجات العصرية والمريحة والأنيقة والفريدة من نوعها لعملائه لضمان إرضائهم. فكل علامة تجارية متوافرة في تيليزكونسبت تم انتقاؤها بعناية لتلبية التوجهات الاجتماعية الجديدة الحالية والقادمة. ويطرح المحل منتجات فريدة من نوعها بدءًا من الإكسسوارات، والملابس خارجية، والملابس الجاهزة للارتداء، والأحذية والنظارات الشمسية.

ويتميز المتجر بتشطيبات خشبية بسيطة وحليات معدنية قديمة التصميم. جدير بالذكر أن «تيليزكونسبت» تأسس في عام 2011 وقد تم ابتكار فكرته عن طريق سيدة الأعمال صوفيا جواد. وبالإضافة إلى مجمع السيف، يقع بوتيك «تيليزكونسبت» الثاني في مجمع جواد التجاري بباربار.

«موترسيتي» تنظم برنامج «هينو» لتدريب السائقين

أطلقت شركة موترسيتي، الوكيل الحصري لشركة هينو موتورز المحدودة- اليابان في مملكة البحرين، مؤخرًا أول شاحنة خفيفة بناقل حركة أوتوماتيكي في البحرين من خلال برنامج تدريبي للسائقين على مهارات القيادة الأساسية لشاحنات هينو والتي تشمل موديل 300 بمقصورة فردية أو مزدوجة وموديل 700، وذلك يوم الأربعاء 27 يناير 2016 في حلبة البحرين الدولية، حيث قام السيد نوزومي شيما، من شركة هينو موتورز اليابانية بتدريب السائقين.

وشارك في البرنامج التدريبي 50 سائقًا من كبرى الشركات في البحرين بما في ذلك قطاع النقل والأغذية والمشروبات بالإضافة إلى قطاع الصناعة وكذلك البناء والمقاولات. حيث تم تدريب السائقين على دفعتين 25 شخصا في كل مرة، وتناول البرنامج العديد من الموضوعات وتم إتاحة الفرصة للسائقين لتجربة قيادة شاحنات هينو مع ناقل الحركة الأوتوماتيكي الجديد.

وتعد شركة هينو الرائدة في توفير شاحنات خفيفة بناقل حركة أوتوماتيكي في البحرين. وشهدت سلسة هينو 300 من الشاحنات الخفيفة نموًا ملحوظًا في البحرين وكانت أول من أدخل شاحنات بمحرك اليورو 3 المحرك وناقل حركة أوتوماتيكي لهذه الفئة بأوزان إجمالية تتراوح بين 4،5 أطنان و 8،5 أطنان. أما سلسلة هينو 700 فهي شاحنة قوية وموثوق بها مناسبة لمختلف التطبيقات مثل الناقلات، شاحنة مع رافعة، شاحنة لتفريغ الحمولة والمقطورات، وتتوافر جميع هذه الموديلات مع ناقل حركة أوتوماتيكي والتي تبلغ سعتها 80 طنا.

وأكّد السيد أرون كومار، مساعد المدير العام للمركبات التجارية في شركة موترسيتي أن التدريب المستمر للسائقين على الشاحنات الجديدة يساعد في التعريف بالمزايا الخاصة بهذه الموديلات وتقنيات القيادة الآمنة المتوافرة فيها، مما يؤدي إلى انخفاض تكاليف الصيانة.

والجدير بالذكر، أن شركة هينو موتورز المحدودة- اليابان الرائدة في مجال تصنيع الشاحنات والحافلات لأكثر من 100 سنة تنتج المركبات التجارية العالمية بمحركات قوية وصديقة للبيئة. وفي مملكة البحرين تُعرف شاحنات هينو بهيكلها القوي. وتماشيا مع فلسفة هينو «ONE TEAM ONE PLEDGE» تلتزم شركة موترسيتي بتقديم الدعم والخدمات لعملائها وشركائها التجاريين.

«البحرينية الكويتية للتأمين» تطلق حملتها الجديدة لتأمين المنازل

○ وليد محمود.

أعلنت البحرينية الكويتية ضمن استراتيجيتها التطويرية الهادفة إلى توفير العديد من المنتجات التي تلائم احتياجات العملاء، عن إطلاق حملتها الترويجية الجديدة لتأمين المنازل تحت مسمى «غرفة الأحلام».

وقال مدير عام الشركة، السيد وليد محمود إننا نعلن لعملائنا عن حملتنا الترويجية الجديدة لتأمين المنازل، التي تأتي ضمن الحملات الترويجية التي تقوم بها دائرة تطوير الأعمال بالشركة، والتي تهدف إلى زيادة الوعي التأميني لدى العملاء بأهمية هذا النوع من التأمينات.

وأضاف: إنني أدعو جميع عملائنا إلى الاستفادة من مميزات هذه الحملة الترويجية التي بدأت في شهر فبراير الجاري وتستمر حتى نهاية شهر إبريل 2016، والتي ستؤهلهم للفوز بجائزة نقدية بقيمة 1000 دينار بحريني عبارة عن كوبون مشتريات من هوم سنتر. ويستطيع جميع عملائنا الدخول في السحوبات المؤهلة للفوز، شرط شرائهم وثيقة تأمين للمنزل من خلال موقع الشركة www.bkic.com أو عن طريق التوجه إلى أي من فروع الشركة المنتشرة في المملكة.

وتجدر الإشارة إلى أن وثيقة تأمين المنازل من الشركة البحرينية الكويتية للتأمين تعتبر من أفضل الوثائق التأمينية في السوق لما تحتويه على العديد من المزايا، حيث إنها توفر تغطية للمنزل ضد الحريق والسرقة، إضافة إلى ذلك فإنها تمنح تغطيات أخرى مجانية مثل خدم المنازل، والمجوهرات، وتسرب المياه، وخدمة الطوارئ على مدار الساعة لأضرار السباكة، والعطل الكهربائي، وتصليح الأقفال وكلفة إيجار مسكن بديل في حالة الضرر.

«أحمد الزياني» تطرح عروض قسيمة الوقود الأولى من نوعها

تواصل حملة التخفيضات الهائلة التي أطلقتها شركة أحمد الزياني وأولاده منذ ديسمبر الماضي وتيرتها بقوة في جذب العملاء، وتشمل كافة الطرازات الأولى التي توفرها الشركة من سيارات كرايسلر، جيب ودودج.

ومواكبة لمستجدات السوق الحالية وزيادة أسعار الوقود، جاءت استجابة شركة أحمد الزيانى بتوفير البنزين مجانا لسنة كاملة حيث تقدم قسيمة وقود تصل إلى قيمة 500 دينار بحريني في كل عملية شراء من صالة العرض. وعلاوة على التخفيضات الهائلة التي ميزت الحملة، فإنّ الشركة حرصت على إتاحة فرصة استمتاع العملاء بتجربة فريدة من نوعها.

وتعليقا على حملة التخفيضات الهائلة، صرح زيد حامد المدير العام لشركة أحمد الزياني وأولاده قائلا: «استنادا إلى فهمنا لاحتياجات السوق وتحقيق هدفنا في تركيز اهتمامنا على احتياجات العملاء، فإننا واثقون بأن الحملة سوف تحقق أعلى مستوى من الرضا والقبول الإيجابي من كافة فئات العملاء».

«بن فقيه» تسلم ١٧ فيلا من مشروع «ذا هومز»

سلمت شركة «Real Search» وهي الشركة الأخت لشركة «بن فقيه» 17 فيلا من أصل 20 فيلا في مشروع «ذا هومز» السكني، والذي يقع في منطقة الهملة، حيث تحتوي كل فيلا على 4 - 5 غرف نوم وبركة سباحة خاصة.

يذكر أن إدارة المبنى تتولاها «Real Search» والتي تتوالى حاليًا إدارة أكثر من 800 وحدة سكنية، حيث أبرمت اتفاقا لإدارة أكثر من 1000 وحدة سكنية خلال العام الحالي.

يذكر أن «بن فقيه»، تتميز بالتطوير وإدارة المبنى ما بعد البيع أيضًا، ولديها فريق عمل متميز من المهندسين لمتابعة تطوير المشاريع وتتعاقد مع أفضل الشركات للتصميمات الداخلية، كما تحرص على تسليم المشاريع في توقيتاتها المناسبة.

«سيتي سنتر البحرين» يكرم عشرة متسوقين محظوظين بجوائز حالمة

كرم «سيتي سنتر البحرين»، الوجهة الأكبر للتسوق والترفيه والحياة العصرية في البحرين، عشرة متسوقين محظوظين بجوائز حصرية خاصة لاصطحاب شريك الحياة في رحلة حالمة تشمل تناول العشاء في فندق «ويستن سيتي سنتر البحرين» بمحاذاة حوض السباحة، وتذاكر سينما لمشاهدة أحد أحدث أفلام الموسم في الدرجة الفخمة، وحزمة سبا استجمامية في «هيفنلي سبا» بفندق «ويستن سيتي سنتر البحرين»، وعلبة شوكولاتة جوديفا الفاخرة.

وتأهّل لدخول السحب المتسوقون الذين اشتروا بطاقات هدايا بقيمة 100 دينار أو أكثر. ويواصل «سيتي سنتر البحرين» الابتكار من أجل إثراء تجربة زواره في إطار التزامه برؤية «ماجد الفطيم» المتمثلة بتحقيق أسعد اللحظات لكل الناس كل يوم.

«المؤيد الخيرية» تقيم حفل تكريم لموظفي «يوسف خليل المؤيد»

أقامت لجنة يوسف وعائشة المؤيد للأعمال الخيرية التابعة لشركة يوسف خليل المؤيد وأولاده، حفل تكريم لموظفي شركة يوسف خليل المؤيد وأولاده، الذين شاركوا في فعاليات (برنامج إدماج لعام 2015) المعني بدمج الموظفين في الأعمال الخيرية والتطوعية. وأقيم الحفل يوم الثلاثاء الموافق 9 فبراير 2016 في المقر الرئيسي لشركة يوسف خليل المؤيد وأولاده في المنامة، بحضور السيدة سلوى المؤيد رئيسة اللجنة، التي قامت بتكريم الموظفين من خلال تقديم جوائز وشهادات تقديرية.